



### <Sample Information>

Sample Name : Ketama gold (KEGO22-12-25)  
Sample ID : Natorl  
Data Filename : Data\_20221214\_Natorl\_Ketama gold 25% (KEGO22-12-25).lcd  
Method Filename : HighSensitivity TDGN.lcm  
Batch Filename : Analysis20221214\_154208.lcb  
Vial # : 1-22  
Injection Volume : 5 uL  
Sample Amount : 220 mg  
Extraction Vol. : 20 mL  
Dilution Factor : 10  
Date Acquired : 14/12/2022 16:33:32  
Date Processed : 14/12/2022 17:16:08

Sample Type : Unknown  
Level : 1  
Quantification limit : 0,01%

Acquired by : Glouannec Alan  
Processed by : Pigeon Lucas

### <Chromatogram>

mV

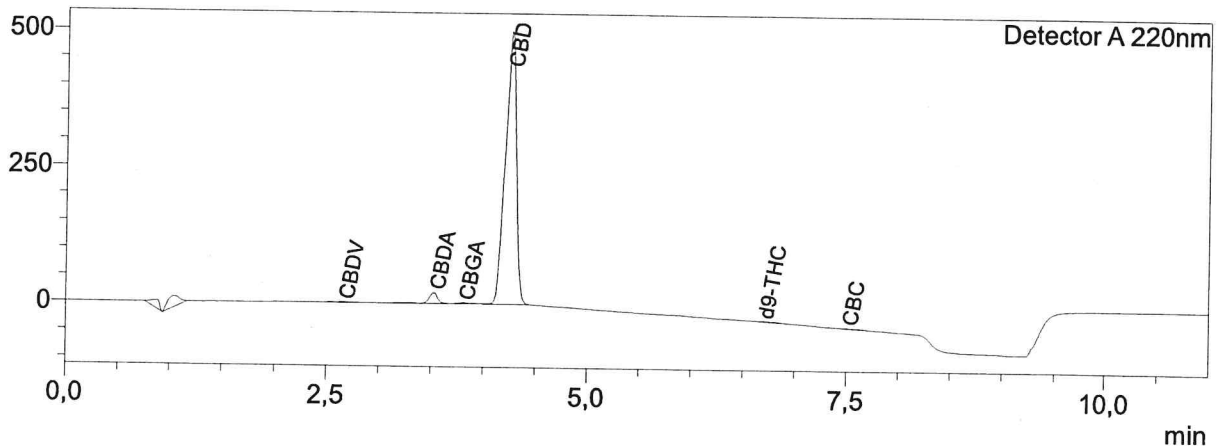

### <Quantitative Results>

Detector A

ID#	Name	Ret. Time	Dry weight %
1	CBDV	2,659	0,03
2	CBDA	3,528	0,54
3	CBGA	3,813	0,06
4	CBG	--	0,00
5	CBD	4,264	27,21
6	THCV	--	0,00
7	CBN	--	0,00
8	d9-THC	6,688	0,02
9	d8-THC	--	0,00
10	CBC	7,502	0,02
11	THCA	--	0,00

Total THC	0,02	%
Total CBD	27,68	%
Total CBG	0,05	%
Total CBN	0,00	%

Les résultats de cette analyse ne sont valables que pour l'échantillon ayant été fourni au laboratoire.  
Un échantillon sera conservé pour une période de 3 mois après analyse si une quantité suffisante a été fournie.

Une valeur de 0,00% peut signifier que la molécule n'est pas quantifiable.

**Laboratoire d'analyse de la société  
TM Nature distribution  
99 Rue des Fleurs - 73170 Yenne  
Tel: 06 38 05 83 51  
E-mai : [contact@test-cbd.com](mailto:contact@test-cbd.com)  
n°Siret : 84841988300030**